

令和6年度 新入生
募集要項

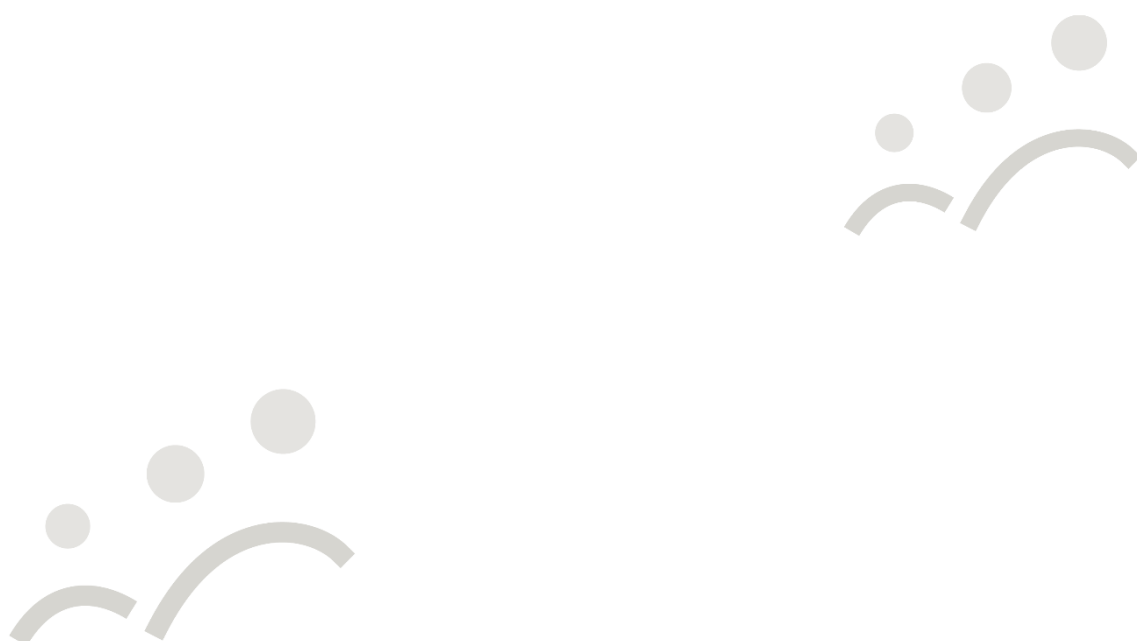

学校法人星生学園

佐賀星生学園

目 次

ページ

1. 出 願 資 格	1
2. 募集コース及び定員	1
3. 在 籍 区 分	1
4. 入 学 選 考	2～4
5. 学費及びその他の費用	5
6. 学費納入についての補足	6
7. 就学支援金	6
8. 教育ローン、その他の支援	7
9. 入学手続き時の学費納入について	
◆ウイークデイコース	
在席区分：佐賀星生学園	8
◆ウイークデイコース	
在籍区分：佐賀星生学園(通信制付帯)	9
◇ワンデイコース	
在籍区分：佐賀星生学園(通信制付帯 必須)	10
10. 出願書類の書き方について	11～16

1.出願資格

新入生	令和6年3月に中学校卒業見込みの者、又は中学校を卒業した者
転入生	高等学校に在籍している者
編入生	高等学校を中途退学した者

2.募集コース及び定員（令和6年4月予定）

コース	募集定員		
	新入(専願)	新入(併願)	転編入
ウィークデイコース	55人	3人	2人
ワンデイコース	20人	5人	5人

3.在籍区分

コース	入学区分	在籍区分	備考
ウィークデイ	新入学	佐賀星生学園	<ul style="list-style-type: none"> ・高等専修学校卒業資格 ・大学、短大、専門学校への進学可 ※大学入学資格付与指定校のため ・単位認定には授業日数の3分の2の出席が必須 ・ワンデイコースへの変更不可
		佐賀星生学園 (通信制付帯)	<ul style="list-style-type: none"> ・高等専修学校及び高等学校卒業資格 ・大学、短大、専門学校への進学可 ・単位認定は通信制高校の規定に準ずる ・ワンデイコースへの変更可 ・進級時に通信制高校の除籍も可(在籍区分は変更)
ワンデイ	新入学	佐賀星生学園 (通信制必須)	<ul style="list-style-type: none"> ・高等学校卒業資格 ・大学、短大、専門学校への進学可 ・通信制在籍は必須 ・単位認定は通信制高校の規定に準ずる ・ウィークデイコースへの変更可 ※ウィークデイコースの定員に空きがある場合に限る
両コース	転入学 編入学	佐賀星生学園 (通信制必須)	<ul style="list-style-type: none"> ・高等学校卒業資格 ・高等学校からの転編入のため通信制高校在籍は必須 ・大学、短大、専門学校への進学可 ・単位認定は通信制高校の規定に準ずる ・進級時のコース変更可 ※各コースの定員状況によって変更できない場合もあり

※通信制高校とは星槎国際高等学校です。

4. 入学選考

(1) 選考会場 佐賀星生学園

(2) 選考内容 ①筆記試験(認知)：20分

②筆記試験(教科)：60分

※国語・社会・数学・理科・英語から総合的に出題

③面接試験(個別面接)：一人7分程度

④保護者面接(5分程度)※受験者の筆記試験中に個別に行います

(3) 受験料 10,000円(入学選考日にご持参ください。)

(4) 入学選考及び出願日程(令和5年5月現在の予定)

選考日程	コース	出願枠	出願期間(※1)	入学選考日	合否書類発送日
第1期A	新入学 ウィークデイ	15名 (※2)	12月4日(月) ～ 12月5日(火)	12月9日(土) 10時	令和6年1月4日(木)
第1期B		15名		(同) 14時	
第1期C		15名		12月10日(日) 10時	
第1期D		15名		(同) 14時	
第1期E		15名		12月16日(土) 10時	
第1期F		15名 (※3)		(同) 14時	
第2期A	新入学 ワンデイ (※4)	15名	2月7日(水) ～ 2月8日(木)	2月10日(土) 10時	令和6年2月16日(金)
第2期B		15名		(同) 14時	
第3期	転入・編入 ウィーク/ワンデイ (※5)	15名	2月27日(火) ～ 2月28日(水)	3月2日(土) 10時	令和6年3月2日(土)

- 【留意点】
- ※1 受付時間は、9時～17時です。受付の順番は番号札で対応いたします。
 - ※2 出願者が15名を超えた場合、A→B→C→D→E→Fの順で受付いたします。
(注：選考日程の指定はできませんので、ご了承ください。)
 - ※3 第1期Fは15名を超えても受付いたします。
 - ※4 ワンデイコースへの再出願の場合は、この日程で選考します。
再出願については次ページを参照してください。
 - ※5 第1期で定員に達しなかった場合、ウィークデイコースへの出願も受け付けます。

(5) 出願書類

コース	入学区分	在籍区分	出願書類
ウィークデイ	新入学	佐賀星生学園	<ul style="list-style-type: none"> ・佐賀星生学園入学願書 ・入学志願者調査書 ・作文（600字程度） ・写真4枚（縦3cm×横2.5cm） ※2枚は願書に貼付
		佐賀星生学園 （通信制付帯）	<ul style="list-style-type: none"> ・佐賀星生学園入学願書 ・入学志願者調査書 ・作文（600字程度） ・星槎国際高等学校入学願書 ・調査書（私立高校統一用紙） ・写真8枚（縦3cm×横2.5cm） ※3枚は各願書に貼付
ワンデイ	新入学	佐賀星生学園 （通信制必須）	<ul style="list-style-type: none"> ・佐賀星生学園入学願書 ・入学志願者調査書 ・作文（600字程度） ・星槎国際高等学校入学願書 ・調査書（私立高校統一用紙） ・写真8枚（縦3cm×横2.5cm） ※3枚は各願書に貼付
両コース	転入学 編入学	佐賀星生学園 （通信制必須）	<ul style="list-style-type: none"> ・佐賀星生学園入学願書 ・入学志願者調査書 ・星槎国際高等学校入学願書 ・<u>調査書 ※前籍校より発行</u> ※（様式をお渡しします） ・<u>転入学照会 ※前籍校より発行</u> ・作文（600字程度） ・写真8枚（縦3cm×横2.5cm） ※3枚は各願書に貼付

※各出願書類の書き方については11ページ以降を参考にしてください。

【再出願について】

第1期入試にて不合格となり、ワンデイコースへの入学を希望される際は下記を参照ください。

- ・選考会場 佐賀星生学園
- ・選考内容 面接試験（保護者・生徒同席）10分程度
- ・受験料 免除
- ・出願期間 第2期入試 2月7日（水）～8日（木） 9時～17時
- ・出願書類 ワンデイ新入学に必要な書類で第1期入試出願の際、未提出の書類のみ

(6) 出願方法

(5)に記載された出願書類一式を本学園に持参、もしくは郵送してください。

※中学卒業見込者は中学校経由で出願

(7) 入学までの流れ

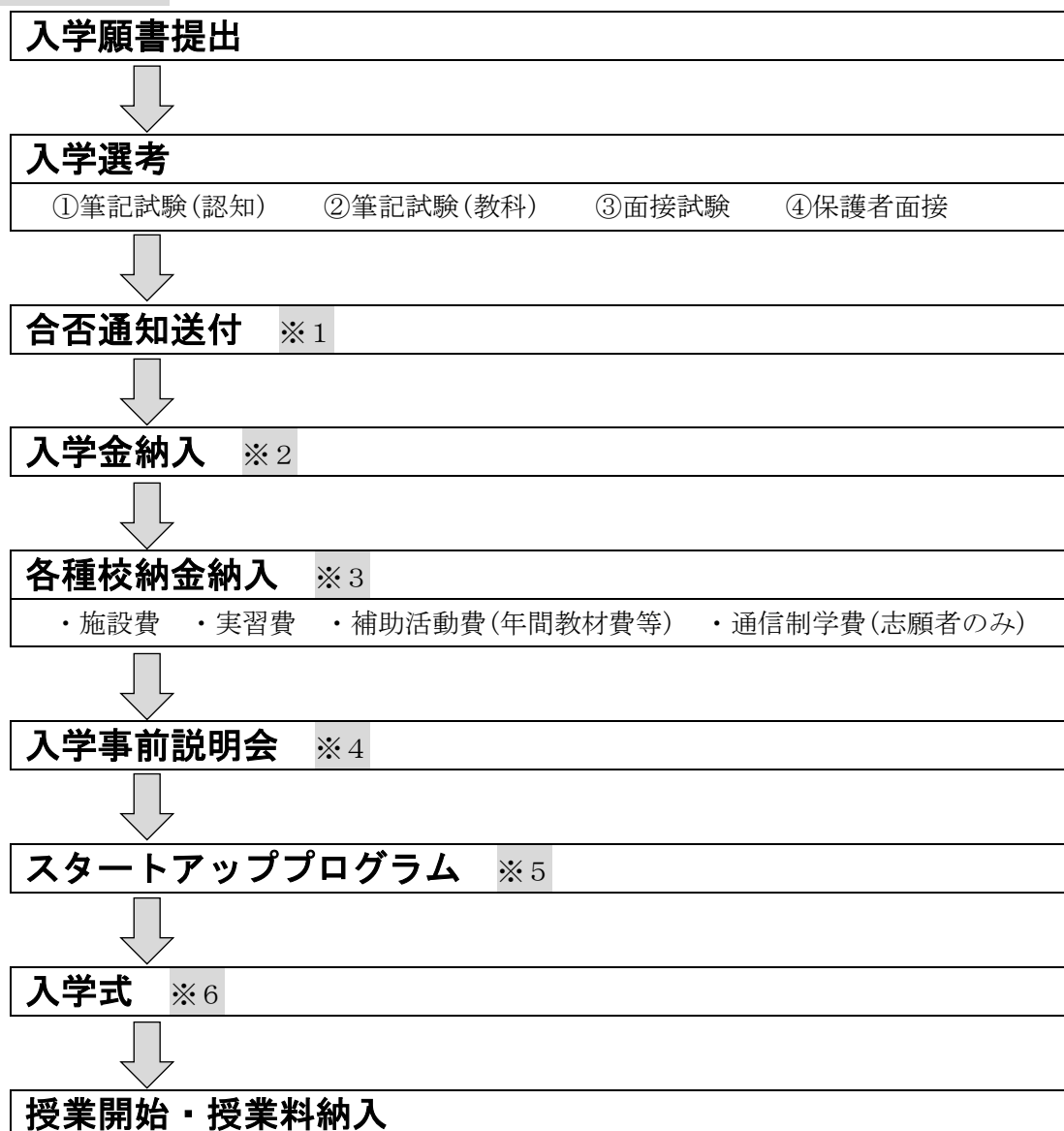

- ※1 第1期はA～Fの選考終了後、一括して合否判定を行います。
合否判定後、本人及び中学校の両方に書面にて通知いたします。
- ※2 合格通知到着後、10日以内に納入ください。
納入が確認できない場合は、合格が取り消される場合があります。
- ※3 各種校納金は期限内にご納入ください。分割での納入はできません。
併願受験者は3月末が納入期限となります。
- ※4 入学事前説明会は、3月14日(木)を予定しております。
生徒・保護者を参加対象とします。
- ※5 スタートアッププログラムは、3月20日(水・祝)を予定しております。
参加対象は生徒のみです。
- ※6 入学式は、4月中旬を予定しております。

5.学費及びその他の費用

【ウィークデイコース】

《入 学 金》	100,000円	※1	
《授 業 料》	400,000円	※2	※3
《施 設 費》	75,000円		} ※4
《実 習 費》	75,000円		
《補助活動費》	100,000円前後		
《制 服 代》	男子(冬) 約46,650円 (夏) 約17,580円		} ※5
	女子(冬) 約48,450円 (夏) 約20,210円		
	体操服 14,900円		
《通信制学費》	約204,000円	※6	※7

【ワンデイコース】

《入 学 金》	100,000円	※1	
《授 業 料》	180,000円	※3	
《施 設 費》	15,000円	} ※4	
《実 習 費》	15,000円		
《補助活動費》	50,000円前後		
《制 服 代》	希望者のみ		
《通信制学費》	約204,000円	※7	※8

- ※1 本学園に在籍又は既卒者の兄弟姉妹がいるご家庭はコースに関わらず入学金全額免除。
- ※2 就学支援金受給額によって納入金額が異なる。
- ※3 授業料のみ一括納入、分割納入が選択可。
- ※4 納入期限は2月末頃まで。分割での納入不可。
- ※5 冬服・体操服は入学式前までに購入、夏服は5月末までに購入。(価格は令和5年5月現在)
- ※6 通信制付帯を選択された方、または高等学校より転編入された方は納入必須。
- ※7 納入期限は2月末頃まで。分割での納入不可。第3期にて合格された場合は3月末まで。
- ※8 ワンデイコース在籍者は納入必須。

※コース別（在籍区分別）学費詳細

- ◆ウィークデイコース・・・・・・・・・・・・・・・・・・ P. 8
- ◆ウィークデイコース（通信制付帯）・・・・・・・・ P. 9
- ◇ワンデイコース（通信制付帯）・・・・・・・・・・ P. 10

6. 学費納入についての補足

正当な理由がなく、かつ所定の手続きを行わずに学費及びその他の費用を2か月以上滞納し、その後においても納入の見込みがない場合は退学を命ずることがあります。

入学前の3月20日までに入学辞退を申し出た者(併願受験者・転編入者に限る)には、入学金及び、入学検定料を除き、納入された学費は返金致します。入学後は特別な事情(保護者の転勤等、通学不能による退学)等を除き、学費は返金致しません。

7. 就学支援金

就学支援金とは、高等学校等に通う生徒が安心して勉学に打ち込めるよう、国が「高等学校等就学支援金」を支給し、家庭の教育負担を軽減する制度です。就学支援金は学校が生徒に代わって受け取り、授業料の一部に充てられます。

全日制対象の就学支援金は、対象となる学校に在学する生徒に対して月額9,900円が支給されますが、保護者の所得に応じて加算や所得制限があります。(下表参照)

・《保護者の所得と就学支援金受給額(ウィークデイコース)》

保護者の所得合計(目安)	①就学支援金基本額	②加算額	①+② 受給合計額
0～590万円程度	118,800円	277,200円	396,000円
590万円～910万円程度	118,800円		118,800円
910万円以上	所得制限のため受給なし		

・《ワンデイコースの就学支援金受給額と受給時期》

ワンデイコースにおいては、通信制適用就学支援金が親権者年収910万円(標準世帯の目安)未満の場合、授業料相当額最大147,750円が無償化されます。無償化相当額は在籍月数に応じて年度末に還付します。

8. 教育ローン、その他の支援

◆教育ローン	本学園は日本政策金融公庫が利用できる学校です。
◆佐賀県育英資金	自宅通学の場合、月額最大3万円の奨学金が貸与されます。(※無利子) 詳細は所属中学校又は、佐賀県教育庁教育支援課にお問い合わせください。
◆母子寡婦福祉資金貸付	佐賀県が実施する貸付制度です。詳しくは、お住まいの各市福祉事務所又は、町を管轄する県保健福祉事務所へお問い合わせください。
◆通学定期	J R、昭和・市営・西鉄バスは、学生割引が利用できます。

9.入学手続き時の学費納入について（在籍区分別）

◆ウィークデイコース

在籍区分：佐賀星生学園 ＊高等専修学校卒業資格

納入締め切り：合格通知受取り後10日以内 ※分納不可

納入内容	納入金額
入 学 金	100,000円

納入締め切り：2月末 ※分納不可

納入内容	納入金額(年額)
施 設 費	75,000円
実 習 費	75,000円
補助活動費(教材費・学生傷害保険・課外活動費など)	100,000円

納入開始：4月～ ※分納可

納入内容	区分	納入開始	就学支援金受給額	納入金額(年額)
授 業 料	A	4月～	(396,000円)	4,000円
	B	4月～	(118,800円)	281,200円
	C	4月～	所得制限のため受給なし	400,000円

購入時期：4月（入学式前）

納入内容	納入金額 ※
制 服 代 (冬服) 購入時期：入学式前	男子 52,920円 女子 54,720円
制 服 代 (夏服) 購入時期：5月中	男子 17,580円 女子 20,210円
体 操 服 (夏冬)	男女 14,900円

※納入業者の都合により金額は前後します

◆ウィークデイコース (通信制付帯)

在籍区分：佐賀星生学園(通信制付帯) ＊高等学校卒業資格

納入締め切り：合格通知受取り後10日以内 ※分納不可

納入内容	納入金額
入 学 金	100,000円

納入締め切り：2月末 ※分納不可

納入内容	納入金額(年額)
施 設 費	75,000円
実 習 費	75,000円
補助活動費(教材費・学生傷害保険・課外活動費など)	100,000円
通 信 費	204,000円

納入開始：4月～ ※分納可

納入内容	区分	納入開始	就学支援金受給額	納入金額(年額)
授 業 料	A	4月～	(396,000円)	4,000円
	B	4月～	(118,800円)	281,200円
	C	4月～	所得制限のため受給なし	400,000円

購入時期：4月(入学式前)

納入内容	納入金額 ※
制 服 代 (冬服) 購入時期：入学式前	男子 52,920円 女子 54,720円
制 服 代 (夏服) 購入時期：5月中	男子 17,580円 女子 20,210円
体 操 服 (夏冬)	男女 14,900円

※納入業者の都合により金額は前後します

◇ワンデイコース (通信制必須)

在籍区分：佐賀星生学園(通信制付帯 必須) * 高等学校卒業資格

納入締め切り：合格通知受取り後10日以内 ※分納不可

納入内容	納入金額
入 学 金	100,000円

納入締め切り：2月末 ※分納不可

納入内容	納入金額(年額)
施 設 費	15,000円
実 習 費	15,000円
補助活動費(教材費・学生傷害保険・課外活動費など)	50,000円
通 信 費	204,000円

納入開始：4月～ ※分納可

納入内容	納入金額(年額)
授 業 料	180,000円

購入時期：4月(入学式前) ※希望者のみ

納入内容	納入金額 ※
制 服 代 (冬服) 購入時期：入学式前	男子 52,920円 女子 54,720円
制 服 代 (夏服) 購入時期：5月中	男子 17,580円 女子 20,210円
体 操 服 (夏冬)	男女 14,900円

※納入業者の都合により金額は前後します

10.出願書類書き方について

佐賀星生学園入学願書・・・・・・・・・・・・・・・・ P. 1 2, 1 3

星槎国際高等学校入学願書・・・・・・・・・・・・・・・・ P. 1 4, 1 5

佐賀星生学園調査書・・・・・・・・・・・・・・・・ P. 1 6

作文 高校生活に望むこと・・・・・・・・・・・・・・・・ P. 1 7

※区分	新入／転入／編入
※受験番号	

学校法人星生学園
佐賀星生学園

入 学 願 書

記入日

令和 年 月 日

希望コースに必ずチェックをつけてください。

希望コース	<input checked="" type="checkbox"/> ウィークデイコース(第1期)	<input type="checkbox"/> ワンデイコース(第2期)
出願形式	<input checked="" type="checkbox"/> 専 願	<input type="checkbox"/> 併 願
希望形式に必ずチェックをつけてください。		
ふりがな	ほっしょう はじめ	性別
志願者氏名	星生 はじめ	<input checked="" type="checkbox"/> 男 <input type="checkbox"/> 女
生年月日	平成 18 年 12 月 1 日生 (満 15 歳)	
現住所	〒849 - 0936 (ふりがな) さがけん さがし なべしままち もりた291ばんち1 佐賀県 佐賀市 鍋島町 森田291番地1	
連絡先	自宅 TEL: (0952) 97 - 8941	本人携帯: (-)
学 歴	(1) 佐賀市立 星生 中学校 平(令)6年3月31日	<input checked="" type="checkbox"/> 卒業見込 <input type="checkbox"/> 卒業
転編入希望者	(2) 立 高等学校 平・令 年 月 日	入学 <input type="checkbox"/> 在籍中 <input type="checkbox"/> 休学 <input type="checkbox"/> 退学
ふりがな		性別 年齢 本人との続柄
氏 名	(印)	<input type="checkbox"/> 男 <input type="checkbox"/> 女
ふりがな		性別 年齢 本人との続柄
氏 名	(印)	<input type="checkbox"/> 男 <input type="checkbox"/> 女
現住所	〒 - (ふりがな) 生徒の現住所と同じ場合は「同上」と記入してください。	
連絡先	(父) - - (母) - - (他) - - 続柄 ()	
ワンデイコース再受験希望(第2期)	<input checked="" type="checkbox"/> 希望する	<input type="checkbox"/> 希望しない

生徒所持の場合は記入をお願いします。

第1期入試の結果によって第2期への出願を希望するかご記入ください。

裏面につづく

受 験 票

※受験票は選考日に必ず持参してください

※受験番号		※受験料領収印 (10,000円)
ふりがな	ほっしょう はじめ	写真貼付欄 (縦30mm×横25mm) 1. 無背景・上半身 正面・脱帽 2. 最近3か月以内に撮影したもの
受験者氏名	星生 はじめ	
※受験日時	令和 年 月 日 時 分 開始	
希望コース	<input checked="" type="checkbox"/> ウィークデイコース	<input type="checkbox"/> ワンデイコース
出願形式	<input checked="" type="checkbox"/> 専 願	<input type="checkbox"/> 併 願

記入しないでください。

この枠内はなるべく本人に記載させてください。書ける範囲で結構です。

好きな科目	自己分析 (数字に○を入れてください。3を平均として5が一番強い傾向を示します。)	明るさ	5 4 3 2 1 明るい 暗い	健康	5 4 3 2 1 良好 不良
苦手な科目		会話(友だち)	5 4 3 2 1 多い 少ない	がまん	5 4 3 2 1 強い 弱い
好きなこと		会話(家族)	5 4 3 2 1 多い 少ない	気楽さ	5 4 3 2 1 のんき 神経質

家族構成 (出願者を除く)	氏名	続柄	年齢	勤務先や学校名など	備考・特記事項	
				才		
				才		
				才		
				才		
				才		
				才		
				才		
				才		
				才		

〈願書に記載された個人情報の利用目的について〉

この調査書に記載された個人情報については、次の目的に利用する場合があります。

1. 教務・学務・事務に関わる書類や案内状の送付
2. 緊急時の連絡

上記1～2の目的に利用されることに同意します。

令和 ○年 ○月 ○日

記入日

必ず本人の直筆で署名してください。

生徒氏名 星生 はじめ

保護者氏名 星生 学 (印)

《星槎国際高等学校入学願書書き方見本》 一表面一

2024年度
 14 7・10・11月 入学生
入学願書

■記入に際しては、黒のボールペンで楷書にて正しく、丁寧に記入してください。
 また、卒業証書等の重要書類作成において、記入いただいた内容を基本といたしますので、略字等にご注意ください。

姓と名の間は1マス空けて記入
 記入日は空欄にしてください

*受験番号 記入日 年 月 日

星槎国際高等学校

ふりがな	ほっしょう はじめ	生年月日	2008年 12月 1日生	写真
氏名	星生 はじめ	1マス内に濁音も含めて記入		
受験区分	1:新入[専願] 3:転入 5:専攻 2:新入[併願] 4:編入	性別 男:1	保護者と 長男	(縦3cm×横2.5cm)
ふりがな	さ が けん さ が し な べ し ま ま ち お お あ ぎ も り た 2 9 1 ば ん ち 1			
〒	849	佐賀県佐賀市鍋島町大字森田291		
現住所	0936	番地1		
電話番号	0952-	97-8941	FAX番号	0952- 97-8942
学歴	令和6年 3月	佐賀県佐賀市立 星生 中学校 卒業(卒業見込)		
ふりがな	ほっしょう まなぶ	【日中の連絡先】 <input type="checkbox"/> 自宅 <input type="checkbox"/> 勤務先 <input checked="" type="checkbox"/> 携帯電話		
氏名	星生 学	090-0097-00△△		
保護者住所	<input checked="" type="checkbox"/> 受験生の住所と同じ <input type="checkbox"/> その他(下記へご記入ください) 〒 一番連絡が取りやすい番号を記載してください 電話番号 () FAX番号 ()			
各種書類送付先	<input checked="" type="checkbox"/> 保護者の住所と同じ <input type="checkbox"/> その他(下記へご記入ください) 〒 氏名 [] 電話番号 ()			
*学籍番号	*管轄所属コード	*転編入年月日	*学年	

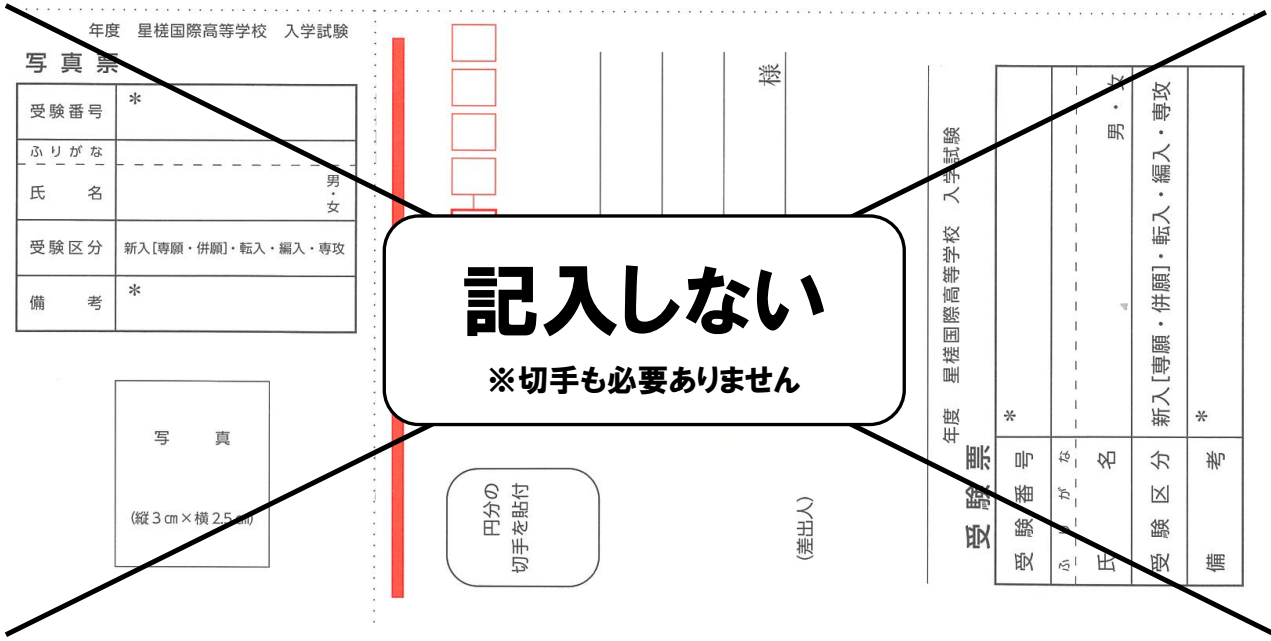

《星槎国際高等学校入学願書書き方見本》 一裏面一

*受験番号		*印の欄は、本校にて記載しますので、記入しないでください。	
ふりがな	ほっしょう はじめ	性別	生年月日
氏名	星生 はじめ	男・女	2008年(満15歳) 12月 1日生

<p>払込金受領書貼り付け欄</p> <p>■ 最寄りの郵便局にて選考料を振り込み、受付局日附印のある「払込金受領証<コピー可>」を、ここにお貼りください。</p>		<p>*選考結果</p>	
		<p>星槎国際高等学校の選考料は星生学園合格後の学費請求時に一括請求されるのでここでは払い込む必要はありません</p>	
		*面接	
		*学力検査	
		*書類	
			*係印

記入しない

※ 本学は出願者様にご記入いた
第三者への開示等、それ以外

連絡にのみ使用させていただきます。

受験日	年月日	試験会場	試験時間	集合時間	備考
*		*		*	*

年度 星槎国際高等学校
入学試験日程

佐賀星生学園 入学志願者調査書

(記載例)

志願者	ふりがな	ほっしょう はじめ										性別			佐賀市立	
	志願者氏名	星生 はじめ										<input checked="" type="checkbox"/> 男 <input type="checkbox"/> 女	出身中学		星生 中学校	
	生年月日	平成 年 月 日生 (満 歳)										過年度生の場合、“見込み”を二重線で消してください				
	現住所	〒 (ふりがな)														志願者本人、保護者のどちらでも構いません
	連絡先	TEL: () - () - ()					携帯番号: () - () - ()									
学習の記録	教科評定	国語	社会	数学	理科	音楽	美術	保健体育	家庭技術	英語	総計	学習に関する特記事項				
	1年次	定期考査未受験等の理由で評定がない場合は“評定不能”と記載ください														
	2年次															
	3年次															
行動の記録	項目	基本的な生活習慣	健康・体力の向上	自主・自律	責任感	創意工夫	思いやり・協力	生命尊重・自然愛護	勤労・奉仕	公正・公平	公共心・公德心	特別活動の記録	学級活動	生徒会活動	活動の参加がなければ“特記なし”と記載ください	
	状況	例	○	・	・	・	・	・	・	○	・		学校行事			
総合的な学習の時間に関する記録	1年次	各中学校の定める日付けまでの記録で大丈夫です										健康上の特記事項	特に問題がなければ“特記なし”と記載ください			
	2年次															
	3年次											受験上の配慮事項	聴覚過敏や対人恐怖による極度の緊張など、受験環境に配慮が必要であれば記載ください			
学年	出席すべき日数	欠席日数	欠席の主な理由	この調査書の記載事項は相違ないことを証明します。 令和 年 月 日 中学校名 学校長名 印 記載者名 印												
年	日	日														
年	日	日														
年	日	日														

作文用紙

題名 高校生活に望むこと	出身中学校名 佐賀市立 星生中学校
	受験生氏名 星生 はじめ

佐賀星生学園も星槎国際
高等学校も統一のテーマでの
作文となります。

作文が苦手な人はここまで
がんばってみましょう

用紙は星槎国際高等学校用
ですが、佐賀星生学園の作文
用紙も兼ねています
同じものを2部書く必要はあ
りません

裏まで入れると600字です
それ以上書ける場合は何枚書いても構いません
あなたの想いをたくさん伝えてください

星槎国際高等

県知事認可高等専修学校

学校法人星生学園

佐賀星生学園

Saga Hossho Gakuen

〒849-0936

佐賀県佐賀市鍋島町森田291-1

TEL 0952-97-8941

FAX 0952-97-8942

E-mail info@hossho.ed.jp

URL <https://www.hossho.ed.jp>

Google マップ上の

佐賀星生学園 →

